附件 5

非自願個案處理流程

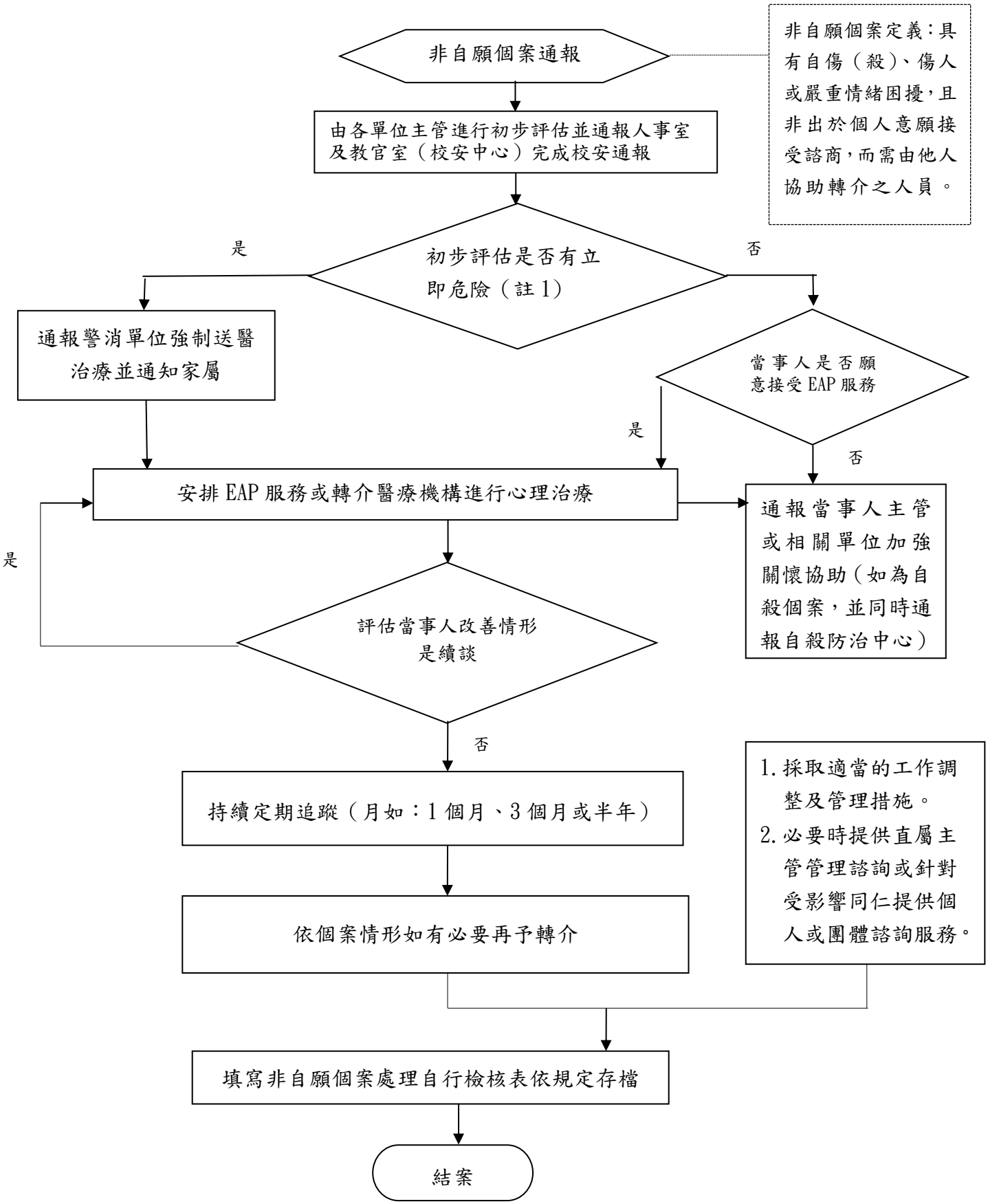

註:

立即性危險：1. 自傷、自殺、傷人意圖。

2. 情緒性反應。